

SINAVLA ALACAK OKULLAR

FEN LİSELERİ

SOSYAL BİLİMLER LİSELERİ

PROJE OKULLARI

GÜZEL SANATLAR LİSELERİ ve SPOR LİSELERİ

Yetenek sınavı ile alacak olup başvuruları
HAZİRAN ayında olacaktır.

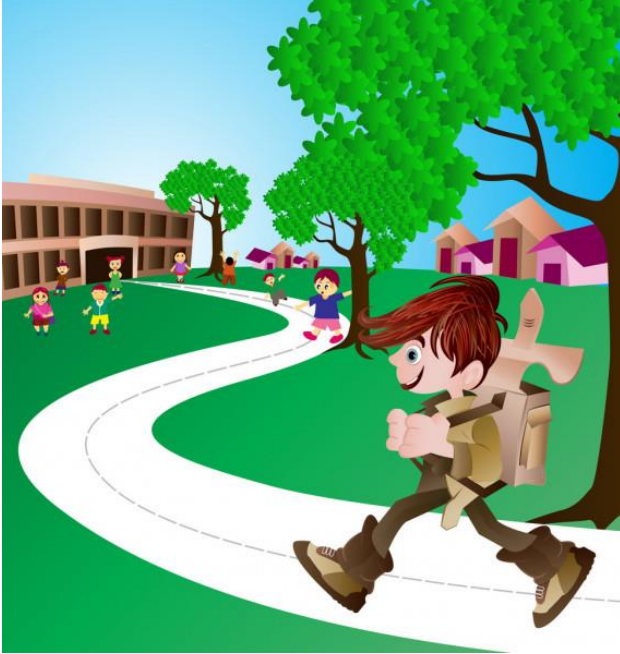

ÖNEMLİ HUSUSLAR

1 Sınava girecek öğrencilerin başvuruları okul müdürlüklerinden yapılacaktır. Başvuruları öğrenciler ve velileri elektronik ortamdan takip edebileceklerdir.

2 Özel eğitim ihtiyacı olan öğrencilerin sınav tedbirlerinden yararlanabilmeleri için başvuru süresi içerisinde buldukları bölgenin Rehberlik ve Araştırma Merkezi (RAM)'larına müracaat etmesi gerekmektedir.

3 Sınava ilk 15 dakika öğrenci alınacak ancak bu öğrencilere ek süre verilmeyecektir.

4 Öğrencilerin sınava gelirken yanlarına fotoğraflı, onaylı sınav giriş belgesi ve T.C. Kimlik kartı getirmeleri zorunludur.

5 Sınav soruları 8. sınıf müfredatı göz önünde bulundurularak hazırlanacaktır.



LİSEYE GEÇİŞ SİSTEMİ ÖĞRETMEN BROŞÜRÜ



ISPARTA'DA SINAVLA ALAN OKULLAR

- ✚ Merkez / Isparta Süleyman Demirel Fen Lisesi
- ✚ Merkez / Tenzile Erdoğan Anadolu Lisesi
- ✚ Gönen / Gönen Fen Lisesi
- ✚ Yalvaç / Yalvaç Fen Lisesi
- ✚ Şarkikaraağaç / Şarkikaraağaç Fen Lisesi
- ✚ Merkez / Isparta Gazi Sosyal Bilimler Lisesi
- ✚ Merkez / Şehit Tevhit Akkan Kız Anadolu İmam Hatip Lisesi
- ✚ Keçiborlu / Keçiborlu Uçak Bakım Teknolojisi Mesleki ve Teknik Anadolu Lisesi
- ✚ Merkez / Işıkkent Anadolu İmam Hatip Lisesi
- ✚ Merkez / Isparta Anadolu İmam Hatip Lisesi
- ✚ Merkez / TOBB Mesleki ve Teknik Anadolu Lisesi
- ✚ Merkez / Bursa İstanbul Mesleki ve Teknik Anadolu Lisesi
- ✚ Merkez / Şehit Ahmet Hilmi Yiğit Mesleki ve Teknik Anadolu Lisesi
- ✚ Merkez / Gül Mesleki ve Teknik Anadolu Lisesi
- ✚ Yalvaç / Yalvaç Anadolu İmam Hatip Lisesi

YETENEK SINAVIYLA ALAN OKULLAR

- ✚ Isparta Spor Lisesi
- ✚ Isparta Güzel Sanatlar Lisesi

YERLEŞTİRME İŞLEMİ

1 MERKEZİ YERLEŞTİRME

Sınav puanı ile yerleştirme yapılacak.

Puan eşitliği durumunda;

1. Okul Başarı Puanı (OBP)
2. 6,7 ve 8. Sınıflardaki Başarı Puanı
3. Devamsızlık Durumu
4. Tercih Önceliği
5. Yaş değişkenlerine bakılarak yerleştirme yapılacak.

2 YEREL YERLEŞTİRME

Sınava girmeyen öğrencilerin yerleştirilmesi, sınavsız alan okullara belirlenen kayıt alanına göre yapılacak.

1. İkamet Adresleri
2. Okul Başarı Puanı
3. Devamsızlık Durumu
4. 6,7 ve 8. Sınıflardaki Başarı Puanı

SINAV UYGULAMASI



◆ 1. OTURUM— SÖZEL ALAN

TÜRKÇE 20 SORU

İNKILAP 10 SORU

DİN KÜLTÜRÜ 10 SORU

YABANCI DİL 10 SORU

TOPLAM 50 SORU 75 DAKİKA

◆ 2. OTURUM—SAYISAL ALAN

MATEMATİK 20 SORU

FEN BİLİMLERİ 20 SORU

TOPLAM 40 SORU 80 DAKİKA

DERSLERİN KATSAYILARI

4	TÜRKÇE
4	MATEMATİK
4	FEN BİLİMLERİ
1	İNKILAP TARİHİ
1	DİN KÜLTÜRÜ
1	YABANCI DİL