



**T.C.**  
**YALVAÇ KAYMAKAMLIĞI**  
**İLÇE MİLLİ EĞİTİM MÜDÜRLÜĞÜ**

**YALVAÇ REHBERLİK VE ARAŞTIRMA**  
**MERKEZİ MÜDÜRLÜĞÜ**  
**2023 BRİFİNG DOSYASI**

**Azmi DÖNMEZ**  
**KURUM MÜDÜRÜ**

Yalvaç Rehberlik ve Araştırma Merkezi  
Pazar Yukarı Mah. Uzunyol Cad. No: 60  
Yalvaç/ISPARTA

Tlf : 0246 441 37 37

Mail: [yalvacram@gmail.com](mailto:yalvacram@gmail.com)  
Web: [www.yalvacram.meb.k12.tr](http://www.yalvacram.meb.k12.tr)



**YALVAÇ  
REHBERLİK VE ARAŞTIRMA  
MERKEZİ MÜDÜRLÜĞÜ  
2023 BRİFİNG DOSYASI**

**Azmi DÖNMEZ  
KURUM MÜDÜRÜ**

**YALVAÇ 2023**



YALVAÇ REHBERLİK VE ARAŞTIRMA MERKEZİ MÜDÜRLÜĞÜ

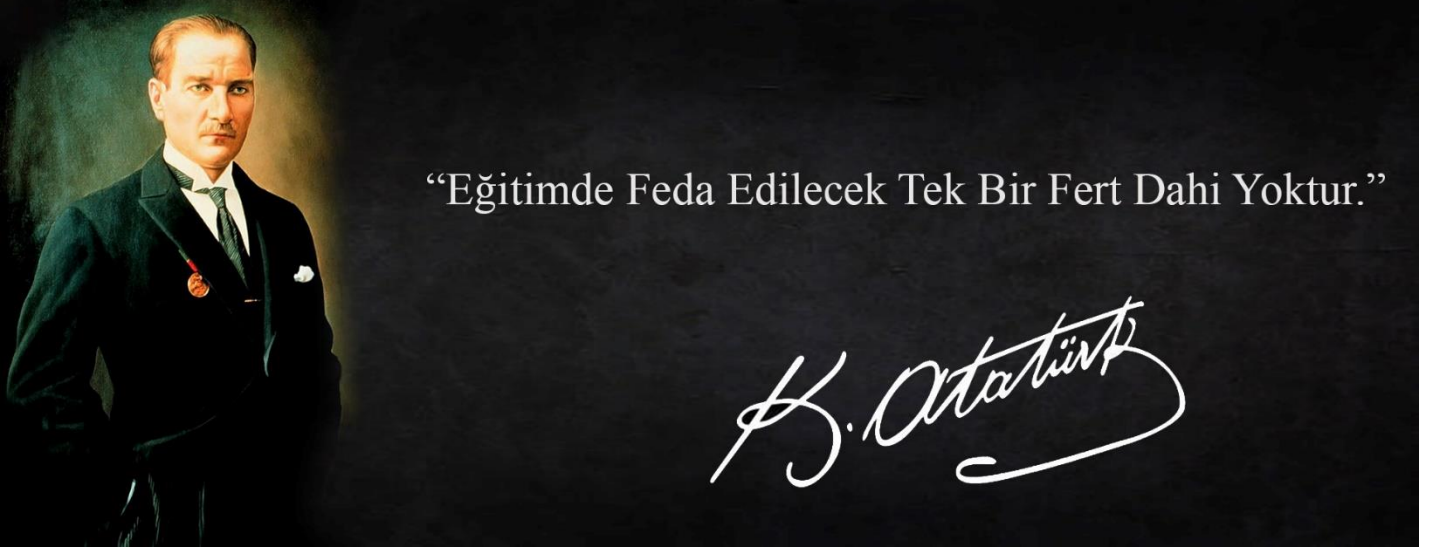

*Öğretmenler!*

*Yeni nesli, Cumhuriyet'in özverili öğretmen ve eğitimcileri, sizler yetiştireceksiniz; yeni nesil, sizin eseriniz olacaktır. Eserin kıymeti, sizin yeteneğiniz ve özveriniz derecesiyle uygun olacaktır. Cumhuriyet; fikren, ilmen, fennen, bedenen kuvvetli ve yüksek karakterli koruyucular ister.*

*M. Kemal ATATÜRK*



## YALVAÇ REHBERLİK VE ARAŞTIRMA MERKEZİ MÜDÜRLÜĞÜ



SAYFA  
NO

BÖLÜM KONUSU

6	<b>1. BÖLÜM: YALVAÇ RAM İDARİ VE GENEL HİZMET BİLGİLERİ</b>
6	KURUM İLETİŞİM BİLGİLERİ
7	TARİHÇEMİZ VE HİZMET BÖLGEMİZ
8	MEVCUT DURUM
10	MİSYONUMUZ VE VİZYONUMUZ
11	<b>2. BÖLÜM: REHBERLİK HİZMETLERİ BÖLÜM BAŞKANLIĞI BİLGİLERİ</b>
12	EKİBİMİZ
13	BÖLÜM ÇALIŞMALARI
14	FİZİKİ MEKAN
15-16	DANIŞMANLIK TEDBİRLERİ / REHBERLİK SERVİSİ ZİYARET İSTATİSTİKLERİ
17	OKULLARDA VERİLEN EĞİTİM İSTATİSTİKLERİ
19	REHBERLİK SERVİSİ KULLANIMINA YÖNELİK HAZIRLANAN MATERYALLER LİSTESİ
19	TERCİH DANIŞMANLIĞI İSTATİSTİKLERİ / BİLSEM İSTATİSTİKLERİ
20	ARAŞTIRMALAR VE PROJELER
23	<b>3. BÖLÜM: ÖZEL EĞİTİM HİZMETLERİ BÖLÜM BAŞKANLIĞI</b>
24	EKİBİMİZ
25	BÖLÜMÜN ÇALIŞMALARI
26	FİZİKİ MEKAN: İNCELEME VE TEST ODALARI
27	2023 İNCELEME VE TEST İSTATİSTİKLERİ
28-29	2023 YILI ÖZEL EĞİTİM SINIFI / KAYNAŞTIRMA EĞİTİMİ İSTATİSTİKLERİ
30	ZİYARETLER
31	ÖZEL EĞİTİM SINIFLARI



## YALVAÇ REHBERLİK VE ARAŞTIRMA MERKEZİ MÜDÜRLÜĞÜ



### BÖLÜM:1 YALVAÇ RAM İDARİ VE GENEL HİZMETLER BİLGİLERİ



### İLETİŞİM BİLGİLERİ

**ADRES** : Pazaryukarı Mah. Uzunyol Cad.No:60 32400 – Yalvaç / Isparta

**TELEFON** :(0246) 441 37 37

**E – POSTA** : 769371@meb.k12.tr

**WEB** : [www.yalvacram.meb.k12.tr](http://www.yalvacram.meb.k12.tr)



## YALVAÇ REHBERLİK VE ARAŞTIRMA MERKEZİ MÜDÜRLÜĞÜ



### TARİHÇEMİZ VE HİZMET BÖLGEMİZ

**KURULUŞU:** Kurumumuz Yalvaç Rehberlik ve Araştırma Merkezi ismiyle 2022 yılı Ekim ayında açılmıştır. Eski İlçe Emniyet binası güçlendirme çalışmaları yapılarak Rehberlik Araştırma Merkezi olarak faaliyete geçmiştir.

Kurumumuz özel eğitim hizmetleri ve rehberlik psikolojik danışma hizmetleri olmak üzere 2 ana birimden oluşmaktadır. Kurumumuzda 2 idareci, 4 psikolojik danışman, 3 özel eğitim öğretmeni ve 1 hizmetli olmak üzere toplam 10 personel görev yapmaktadır.

**PERSONEL:** Kurumumuz 1 müdür, 1 müdür yardımcısı, 3 özel eğitim öğretmeni, 4 rehberlik öğretmeni, ve 1 yardımcı hizmetler personeli olmak üzere 10 personel ile hizmet sunmaktadır.

**HİZMET BÖLGEMİZ:** Yalvaç Ram Yalvaç, Gelendost, Senirkent, Şarkikaraağaç ve Yenişarbademli ilçeleri olmak üzere toplamda 5 ilçede hizmet sunmaktadır

İLÇE	Toplam Nüfus	Öğrenci Sayısı	Okul Sayısı
Yalvaç	45.931	7907	61
Gelendost	14.678	1824	24
Senirkent	10.720	1876	16
Şarkikaraağaç	24.660	3983	38
Yenişarbademli	2.650	607	4
<b>Toplam</b>	<b>98.639</b>	<b>16.197</b>	<b>143</b>

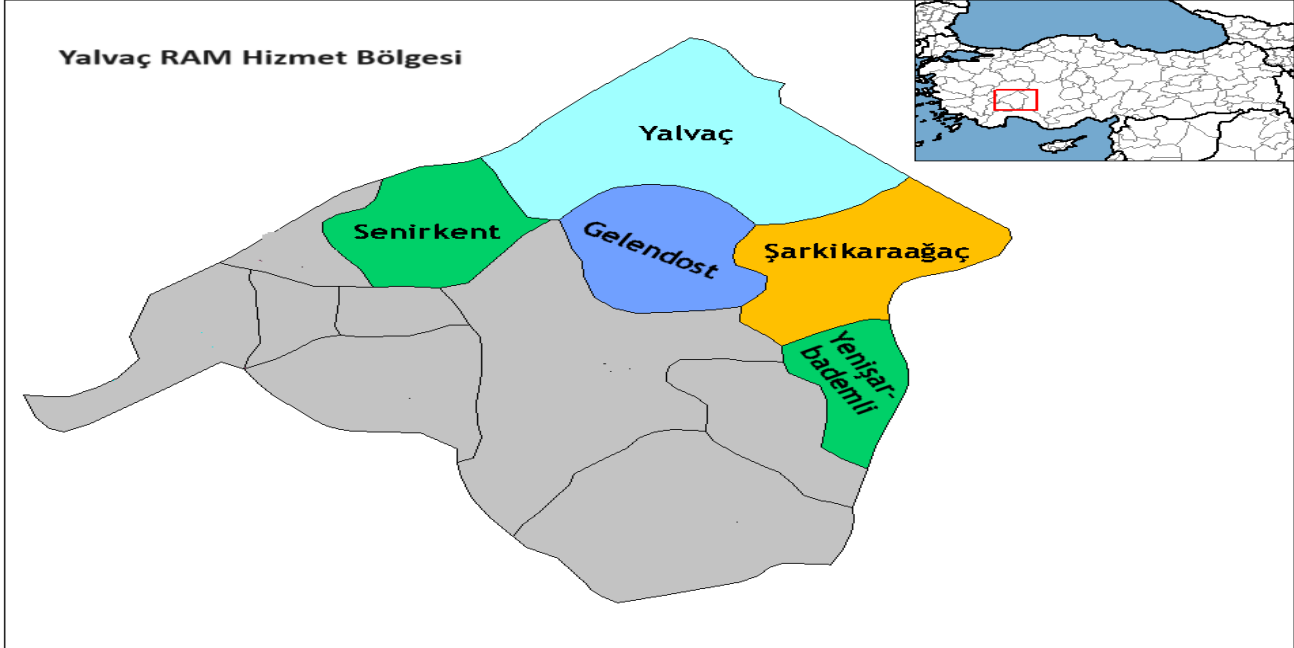



## YALVAÇ REHBERLİK VE ARAŞTIRMA MERKEZİ MÜDÜRLÜĞÜ

### MEVCUT DURUM

Görev	Müdür	Müdür Yardımcısı	Psikolojik Danışman/Rehber Öğretmen	Özel Eğitim Öğretmeni	Hizmetli	Toplam
Sayı	1	1	4	3	1	10

### BİNA DURUMU

Yalvaç Rehberlik ve Araştırma Merkezi binası 3 katlı müstakil bir binadır.

Binada 1-Müdür Odası, 1-Müdür Yardımcısı Odası, 3-Özel Eğitim Bölümü Eğitsel Değerlendirme ve Tanılama Odası, 1-Fizyoterapi Odası, 1-Veli Bekleme Salonu, Rehberlik Hizmetleri Bölümü; 4-Çalışma Odası, 1-Oyun Gözlem Odası, 3-Toplantı Odası ve 1 adet Arşiv bulunmaktadır.





### İŞ SAĞLIĞI VE GÜVENLİĞİNE YÖNELİK ÇALIŞMALAR

- Odalarda bulunan dolaplar sabitlenmiştir.
- Elektrik kazalarına neden olabilecek prizler güvenli hale getirilmiş ve elektrik santral, şalter ve yerleri uyarı levhalarıyla belirtilmiştir.
- Sıfır atık projesi kapsamında atık konteynırları kuruma yerleştirilmiş
- Acil durum eylem planı ve risk değerlendirme planı güncellenmiştir.Planlamalar dahilinde gerekli tedbirler alınmış, uygun düzenlemeler yapılmıştır.
- Personel; deprem, personel tahliyesi ve ikaz, yangın ve doğal afetlere karşı bilinçlendirilmiştir.

### BAHÇE VE ÇEVRE DÜZENLEMELERİ

- Kurum bahçesi çiçeklendirilerek ve ağaçlandırılarak yeşil alanların ve ferah bir çalışma sahasının oluşması sağlanmıştır.
- Veli ve öğrencilerin beklemesi için sosyal mesafe kurallarına uygun şekilde düzenlenmiş oturma alanları oluşturulmuştur.

### KURUM İÇİ ÇALIŞMA SAHALARININ DÜZENİ VE MALZEME TEMİNİ

- Çalışma odalarında personelin ihtiyaç duyduğu yazıcı bilgisayar, araç ve gereçler temin edilmiştir.
- Bedensel , zihinsel ve test odaları ayrılarak daha etkin inceleme ve değerlendirme imkanı sunulmuştur.
- Kurum erişilebilirlik standartlarına uygun hale getirilmeye çalışılmış, bu kapsamda zemindeki engeller kaldırılmış, hissedilebilir yürüme yüzeyleri yapılmıştır.





## YALVAÇ REHBERLİK VE ARAŞTIRMA MERKEZİ MÜDÜRLÜĞÜ



### MİSYONUMUZ

Yalvaç Rehberlik ve Araştırma Merkezi olarak uzman personelle rehberlik ve psikolojik danışma hizmetleri ile özel eğitim hizmetleri desteğini tüm birey ve kurumlara çağdaş, bilimsel yaklaşımlarla vererek en kaliteli hizmeti sunmaktır.

### VİZYONUMUZ

İnsanımızın yeteneklerini en üst düzeyde geliştirilmesine katkıda bulunacak profesyonel psikolojik danışma ve rehberlik hizmeti ile özel eğitim hizmetleri vermek, merkezimiz ve çevremizin imkanlarını en verimli şekilde kullanan, üretken, paylaşılan, gelişen ve yenileşen, önce "insan" olgusunu ve onun mutluluğunu esas alan, hizmetlerinde memnuniyeti sağlayan öncü ve lider bir kurum olmak.



## BÖLÜM:2 REHBERLİK HİZMETLERİ BÖLÜM BAŞKANLIĞI

- REHBERLİK HİZMETLERİ BÖLÜMÜ
- EKİBİMİZ
- NELER YAPAR?
- FİZİKSEL MEKÂNLARIMIZ
- REHBERLİK SERVİS ZİYARETLERİ
- DANIŞMA TEDBİRİ İSTATİSTİKLERİ
- EĞİTİM İSTATİSTİKLERİ
- YAYIN KATALOĞU
- ARAŞTIRMALARIMIZ VE PROJELERİMİZ



YALVAÇ REHBERLİK VE ARAŞTIRMA MERKEZİ MÜDÜRLÜĞÜ



YALVAÇ REHBERLİK VE ARAŞTIRMA MERKEZİ MÜDÜRLÜĞÜ  
REHBERLİK VE PSİKOLOJİK DANIŞMA HİZMETLERİ BÖLÜMÜ

## EKİBİMİZ

HAZİM ASLANCI  
Reh. Hiz. Bölüm Başkanı

ERVA KARATAÇ  
Psikolojik Danışman / Rehber Öğretmen

GÖKSU POLAT  
Psikolojik Danışman / Rehber Öğretmen

SİNAN AKYILDIRIM  
Psikolojik Danışman / Rehber Öğretmen

Rehberlik ve Psikolojik Danışma Hizmetleri Bölümümüz; 1 Bölüm Başkanı ve 3 Psikolojik Danışman / Rehber Öğretmeni ile kurumumuzun 1. Katında hizmet vermektedir.



## BÖLÜMÜN ÇALIŞMALARI

Rehberlik Hizmetleri Bölümümüzde okul rehberlik servislerinin çalışmalarının, plan ve programlarının takibi, ziyaretleri yapılır. Rehberlik öğretmeni olmayan okullara müşavirlik hizmeti, öğrenci, öğretmen, idareci ve velilere yönelik seminerler verilir. Bunlarla birlikte:

- Öğrencinin okula ve çevresine uyum sağlamasına yardım etme
- Üst öğrenim kurumları hakkında öğrencilere bilgi verme
- Tercih danışmanlığı yapma
- Sınav kaygısına yönelik eğitimler düzenleme
- Okul başarısının geliştirilmesine yardım etme
- Bakanlığın genel hedefleri ile yerel hedefler kapsamında öğrenci ve öğretmen eğitimleri veya seminerleri düzenleme
- Okullardan yönlendirilen öğrencilerle ve velileriyle bireysel psikolojik danışma gerekirse ilgili kurum veya kuruluşlara yönlendirme
- Bağımsız olarak dışarıdan gelip danışmak isteyen veli ve öğrencilerle görüşme
- Belirli konularda veli eğitimleri düzenleme
- Okulların ihtiyaç duyacağı materyal desteğini sağlama
- Okul rehberlik servisi ziyaretleri yaparak öğretmenlerin ihtiyaçlarına geri dönüt verme
- Teknolojiyle bütünleşik projeler yürüterek her rehberlik öğretmenin ve idarecinin işlerini yürütmesinde kolaylık sağlama
- Alana dönük ve ihtiyaca cevap veren konularla ilgili araştırmalar yürütme
- Sorumlu olunan ilçelere yönelik seminer, toplantı, rehberlik servisi ziyareti etkinliklerini gerçekleştirme
- BİLSEM süreci hakkında bilgilendirme

gibi çalışmalar yapılmaktadır.



## REHBERLİK VE PSİKOLOJİK DANIŞMA HİZMETLERİ BÖLÜMÜ

### FİZİKSEL MEKÂN

**Rehberlik ve Psikolojik Danışma Hizmetleri Bölümünde;**

- 1 adet bölüm başkanı odası,
- 3 adet psikolojik danışman odası
- 1 adet oyun ve gözlem odası bulunmaktadır.





## DANIŞMANLIK TEDBİRİ ÇALIŞMALARI İSTATİSTİKLERİ

GERÇEKLEŞTİRİLEN DANIŞMANLIK TEDBİRİ SAYISI	HEDEF KİTLE	KATILIMCI SAYISI
2	Aile	5

## BİREYSEL DANIŞMANLIK HİZMETLERİ ÇALIŞMALARI İSTATİSTİKLERİ

NO	KONU	HEDEF KİTLE	KİŞİ SAYISI
1	Sevk Bilgilendirme	Veli	1
2	Aile	Veli	3
3	Davranış Sorunları	Veli	1
4	Psikolojik Uyum	Veli	1
5	Okula ve Çevreye Uyum	Veli	2
6	Davranış Sorunları	Öğrenci	3
7	Psikolojik Uyum	Öğrenci	3
8	Aile	Öğrenci	13
9	Okula ve Çevreye Uyum	Öğrenci	2
10	Sosyal Uyum	Öğrenci	1



YALVAÇ REHBERLİK VE ARAŞTIRMA MERKEZİ MÜDÜRLÜĞÜ



OKUL REHBERLİK VE PSİKOLOJİK DANIŞMA SERVİSLERİNE  
YAPILAN ZİYARET İSTATİSTİĞİ

OKUL TÜRÜ	SAYI
Anaokulu	1
İlkokul	5
Ortaokul	10
Lise	19
Bilsem	1
<b>TOPLAM</b>	<b>36</b>



## YALVAÇ REHBERLİK VE ARAŞTIRMA MERKEZİ MÜDÜRLÜĞÜ



### OKUL İDARECİLERİNE / ÖĞRETMENLERİNE VERİLEN EĞİTİM İSTATİSTİKLERİ

KONU		EĞİTİM VERİLEN İDARECİ / ÖĞRETMEN SAYISI
1	Deprem Psiko eğitim Programı Psikososyal Çalışması Eğitimi	451
2	Okul Rehberlik Hizmetleri Bilgilendirmesi	50
3	Bilinçli Teknoloji Kullanımı	50
4	Okul Rehberlik Hizmetleri Planı Hazırlama Eğitimi	50
5	İşbirliği Geliştirme	50
6	Sınıf Rehberlik Programı	50
7	Otokontrol	300
8	İhmal İstismardan Korunma	3
9	Okul İçi Davranış Geliştirme	300
10	Disleksi Farkındalık Eğitimi	53
11	Rehber Öğretmen/Psikolojik Danışman Vaka Paylaşımı	35
<b>TOPLAM</b>		<b>1392</b>

### DiĞER PERSONELE YÖNELİK EĞİTİM İSTATİSTİKLERİ

KONU		EĞİTİM VERİLEN İDARECİ / ÖĞRETMEN SAYISI
1	Öfke ve Stres Yönetimi	200
2	Özel Eğitim Bilgilendirme Semineri	9
<b>TOPLAM</b>		<b>209</b>





**REHBER ÖĞRETMENİ OLMAYAN OKULLARIN ÖĞRENCİLERİNE VERİLEN EĞİTİM İSTATİSTİKLERİ**

KONU		EĞİTİM VERİLEN ÖĞRENCİ SAYISI
1	Öfke Kontrolü	6005
2	İhmal ve İstismardan Korunma	52
3	Üst Öğrenim Kurumları Tanıtımı (Ortaöğretim)	801
4	LGS	791
5	Sınav Kaygısı	45
6	Deprem Psikososyal Destek Eğitimi	6068
7	Otokontrol	4449
8	Liselere Yerleştirme Sistemleri	49
9	Deprem Psikolojik Destek- Yas	12
<b>TOPLAM</b>		<b>18272</b>

**REHBER ÖĞRETMENİ OLMAYAN OKULLARIN VELİLERİNE VERİLEN EĞİTİM İSTATİSTİKLERİ**

KONU		EĞİTİM VERİLEN ÖĞRENCİ SAYISI
1	Okul Başarısında Ailenin Rolü	105
2	İhmal ve İstismardan Korunma	28
3	Anne Baba Tutumları	127
4	Deprem Psikolojik Destek- Yas	118
5	Madde Bağımlılığı	120
6	Deprem Psikososyal Destek Eğitimi	115
7	Aile İçi İletişim	49
8	İntiharı Önleme Semineri	44
<b>TOPLAM</b>		<b>706</b>



## YALVAÇ REHBERLİK VE ARAŞTIRMA MERKEZİ MÜDÜRLÜĞÜ



### OKULLARA ÖZEL HAZIRLANAN REHBERLİK SERVİSİ KULLANIMINA YÖNELİK MATERYALLER

NO	Konusu	Türü
1	Otokontrol	Afiş-Broşür-Eğitim İçeriği- Örnek Etkinlikler
2	Üst Eğitime Geçiş Sınavları	Broşür
3	Psikolojik Sağlık	Broşür
4	Üst Eğitim Kurumları Tanıtımı	Broşür
5	Test Çözme Teknikleri	Broşür
6	Okul İçi Davranış Geliştirme	Örnek Etkinlikler

### DEPREM BÖLGESİ ÇALIŞMALARI

NO	KONU	Katılan Personel Sayısı
1	Psikolojik İlk Yardım Faaliyetleri	4

### TERCİH DANIŞMANLIĞI ÇALIŞMALARI

NO	KONU	Hizmet Alan Birey Sayısı
1	LGS Tercih Danışmanlığı	18
2	YKS Tercih Danışmanlığı	9

### BİLSEM DEĞERLENDİRME SÜRECİ

NO	KONU	Öğrenci Sayısı
1	BİLSEM Öğrenci Değerlendirmesi	55



YALVAÇ REHBERLİK VE ARAŞTIRMA MERKEZİ MÜDÜRLÜĞÜ



## YALVAÇ RAM REHBERLİK HİZMETLERİ BÖLÜM BAŞKANLIĞI

# ARAŞTIRMALAR VE PROJELER

- Lise Öğrencilerinin Çatışma Çözme Becerilerinin Bazı Değişkenlerle İlişkisinin İncelenmesi



ISPARTA YALVAÇ REHBERLİK VE ARAŞTIRMA MERKEZİ

Rehberlik ve Psikolojik Danışma Hizmetleri Bölümü

### LİSE ÖĞRENCİLERİNİN ÇATIŞMA ÇÖZME BECERİLERİNİN BAZI DEĞİŞKENLERLE İLİŞKİSİNİN İNCELENMESİ

Azmi DÖNMEZ

Rehberlik ve Araştırma Merkezi Müdürü

Hazim ASLANCI

Rehberlik ve Psikolojik Danışma Hizmetleri Bölüm Başkanı

Fatih Mehmet TURAN

Rehber Öğretmen-Psikolojik Danışman



## ARAŞTIRMA

### Lise Öğrencilerinin Çatışma Çözme Becerilerinin Bazı Değişkenlerle İlişkisinin İncelenmesi

**ARAŞTIRMA AMACI:** Lise öğrencilerinin çatışma çözme becerileri ile bazı değişkenler arasındaki ilişkinin incelenmesi.

**UYGULAMA:** Araştırmanın evrenini 2022-2023 eğitim öğretim yılında Yalvaç, Şarkikaraağaç, Gelendost ve Senirkent ilçelerinde öğrenim gören lise öğrencileri oluşturmaktadır. Örneklem, araştırmaya katılmaya gönüllü olmuş 517 öğrenciden oluşmaktadır. Araştırmada veri toplamak için, Kişisel Bilgi Formu; geçerlik ve güvenilirlik çalışması Gürdoğan Bayır ve Gültekin (2019) tarafından yapılan Çatışma Çözme Becerisi Ölçeği kullanılmıştır. Araştırmada ilişkisel tarama modellerinden korelasyonel araştırma yöntemi kullanılmıştır. Araştırma sonuçları raporlaştırılmıştır.

**ARAŞTIRMA SONUCU:** Tüm lise türlerinde öğrenim gören öğrencilerin ağırlıklı olarak gör-sel öğrenme stiline sahip olduğu görülmüştür. Anadolu Liseleri hariç diğer 3 lise türünde (Fen liseleri, Anadolu İmam Hatip liseleri, Mesleki ve Teknik Anadolu liseleri) ise öğrenciler en düşük ortalamaya işitsel öğrenme stiline sahip olduğu, sadece Anadolu liselerinde öğrenim gören öğrencilerin dokunsal öğrenme stiline en düşük ortalamaya sahip olduğu sonuçlarına ulaşılmıştır. Bu verilere dayanarak öğrenim görülen lise türü ile öğrencilerin baskın öğrenme stilleri arasında anlamlı bir fark görülmemiştir.

Araştırma sonuçları ve öneriler raporlaştırılarak araştırma sonlandırılmıştır.



## YAPILMASI PLANLANAN PROJELER

### 1-BİLGİLİ AİLE SAĞLIKLI GELECEK

- **Projenin amacı**

- Çocukları doğru eğitmenin önemini ailelerimizin kavrayabilmesini sağlamak,
- Eğitimi, gelişimi, bilinçlenmeyi toplumun her alanına yayabilmek,
- Çocuk eğitirken kullanılacak anne-baba tutumları, gelişim dönemleri, otokontrol, aile içi iletişim ve özel eğitim ile ilgili konularda bilinçlenmenin sağlanması,
- Çocukların sağlıklı olarak yetiştirilmenin önemini kavramalarına yardımcı olmak,

- **Projenin hedefleri**

Okul çağına daha başlamamış çocukların 0-4 yaş arasındaki gelişimlerinin önemini kavramalarını sağlamak, anne-baba tutumları, gelişim dönemleri, otokontrol, aile içi iletişim ve özel eğitim konularında ailelerin bilgi sahibi olmaları ve bu konuda farkındalıklarının artmasına yardımcı olması hedeflenmektedir.

- **Projenin Hedef Kitlesi**

İlçemizde bulunan 0-4 yaş aralığında çocuğu okula başlamamış anne-babalar

- **Proje çıktıları ve başarı ölçütleri**

- Ailelerin ilgili konularda bilgi sahibi olması,
- Ailelerimizin iletişim ve sosyal beceriler konusundaki gelişimleri
- Olumsuz anne baba davranışlarının azalması
- Ailelerin çocuklarının içinde bulunduğu gelişim dönemini göz önünde bulundurarak onları anlama konusunda farklı bakış açıları kazanmaları



## BÖLÜM:3 ÖZEL EĞİTİM HİZMETLERİ BÖLÜM BAŞKANLIĞI

- **ÖZEL EĞİTİM HİZMETLERİ BÖLÜMÜ**
- EKİBİMİZ
- **BÖLÜM ÇALIŞMALARI**
- FİZİKSEL MEKÂNLARIMIZ
- **2023 YILINDA YAPILAN SEMİNERLER, EĞİTİMLER, PROGRAMLAR**
- ÖZEL EĞİTİM SINIF ZİYARETLERİ



YALVAÇ REHBERLİK VE ARAŞTIRMA MERKEZİ MÜDÜRLÜĞÜ



YALVAÇ REHBERLİK VE ARAŞTIRMA MERKEZİ MÜDÜRLÜĞÜ  
**ÖZEL EĞİTİM HİZMETLERİ BÖLÜMÜ**

## EKİBİMİZ

**MUSTAFA DEMİR**  
Özel Eğitim Bölüm Başkanı

**YUSUF ASIM DEMİRBAŞ**  
Özel Eğitim Öğretmeni

**ENES YALÇINÖZ**  
Özel Eğitim Öğretmeni

Özel Eğitim Hizmetleri Bölümümüz; 1 Bölüm Başkanı ve 2 Özel Eğitim Öğretmeni ile kurumumuzun zemin katında hizmet vermektedir.



## BÖLÜMÜN ÇALIŞMALARI

- Eğitsel değerlendirme ve tanılama hizmetlerinden yararlanmak üzere rehberlik ve araştırma merkezine başvuran ya da yönlendirilen bireylere; randevu verilir, dosya açılır ve gerekli hizmetler sunulur.
- Eğitim kurumlarında veli, idareci ve öğretmenlere, özel eğitim hizmetleri konusunda gerekli destek sunulur.
- Çalışma bölgesindeki eğitim kurumlarında açılmış olan özel eğitim sınıflarında ve destek eğitim odalarında yapılan çalışmaları izlenir.
- Okul öncesi dönemde bulunan özel eğitim ihtiyacı olan öğrencilerin öğretmenlerine ve velilerine yönelik eğitim etkinlikleri düzenlenir.
- Özel eğitim ihtiyacı olan öğrencilerin gelişimi öğrencinin devam ettiği eğitim kurumunun rehberlik servisi ile iş birliği yapılarak takip edilir.
- Özel eğitim ihtiyacı olan bireylere, ailelere, öğretmenlere ve eğitim kurumlarına yönelik özel eğitim hizmetlerine ilişkin yayınlar oluşturulur ve eğitim kurumlarına ulaştırılır.
- Kurum içerisinde Özel Eğitim Değerlendirme Kurulu oluşturulur. Bölüm personeli Özel Eğitim Hizmetleri Yönetmeliğinde belirlenen esaslar çerçevesinde kurula ilişkin görev ve sorumluluklarını yürütür.





## ÖZEL EĞİTİM HİZMETLERİ BÖLÜMÜ

### FİZİKSEL MEKÂN

#### ÖZEL EĞİTİM HİZMETLERİ BÖLÜMÜ İNCELEME VE TEST ODALARI

Kurumumuzda zemin kata kurulmuş 1 adet bölüm başkanı odası, 1 adet fizyoterapi odası, 1 adet veli bekleme salonu, 2 adet inceleme odası mevcuttur.

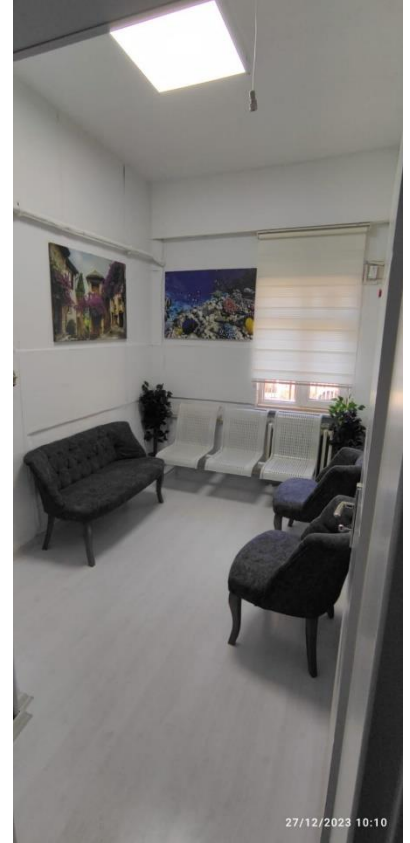
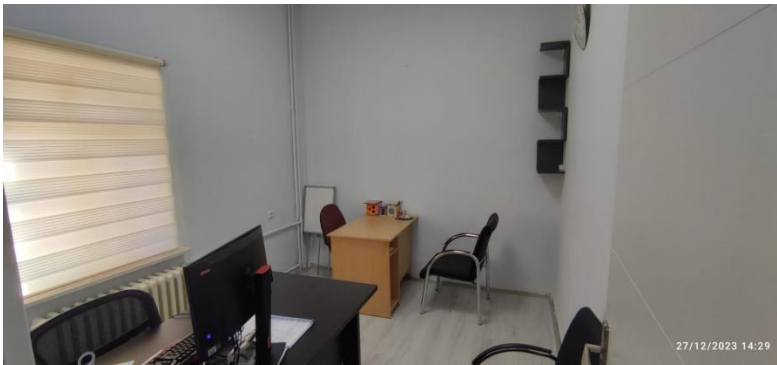



## YALVAÇ REHBERLİK VE ARAŞTIRMA MERKEZİ MÜDÜRLÜĞÜ



### 2023 İNCELEME İSTATİSTİKLERİ

İnceleme Sayısı	487
Evde İnceleme	13

### 2023 UYGULANAN TEST İSTATİSTİKLERİ

Leiter Uluslararası Zekâ Ölçeği	5
Performans Belirleme Formu	487
Asis	17
ÖGT	2
<b>TOPLAM</b>	<b>511</b>

### İZLEME VE DEĞERLENDİRME ÇALIŞMALARI

Özel Eğitim Sınıflarına Yapılan Ziyaretler	28
Tam Zamanlı Kaynaştırma Öğrencileri İçin Yapılan Okul Ziyaretleri	36
<b>TOPLAM</b>	<b>64</b>

### EĞİTİMLER

FARKINDALIK VE TANILAMA SÜRECİ EĞİTİMİ	SAYI
İlkokul (Öğretmen ve İdareci)	62
Ortaokul (Öğretmen ve İdareci)	80
Lise (Öğretmen ve İdareci)	42
<b>TOPLAM</b>	<b>184</b>



## YALVAÇ REHBERLİK VE ARAŞTIRMA MERKEZİ MÜDÜRLÜĞÜ



### 2023 YILI ÖZEL EĞİTİM SINIF VE ÖĞRENCİ SAYILARI

İLÇE	KADEME	SINIF SAYISI	ÖĞRENCİ SAYISI
YALVAÇ	Anasınıfı		
	İlkokul	5	11
	Ortaokul	3	18
	Lise	2	21
GELENDOST	Anasınıfı	0	
	İlkokul	0	
	Ortaokul	3	6
	Lise	2	5
ŞARKİKARAAĞAÇ	Anasınıfı		
	İlkokul	2	7
	Ortaokul	2	8
	Lise	2	10
SENİRKENT	Anasınıfı	0	
	İlkokul	3	3
	Ortaokul	2	4
	Lise	1	1
YENİŞARBADEMLİ	Ortaokul	1	1
<b>TOPLAM</b>		<b>28</b>	<b>95</b>



## YALVAÇ REHBERLİK VE ARAŞTIRMA MERKEZİ MÜDÜRLÜĞÜ



### 2023 YILI TAM ZAMANLI KAYNAŞTIRMA ÖĞRENCİ SAYILARI

İLÇE	KADEME	ÖĞRENCİ SAYISI
YALVAÇ	Anasınıfı	20
	İlkokul	42
	Ortaokul	25
	Lise	14
GELENDOST	Anasınıfı	8
	İlkokul	7
	Ortaokul	9
	Lise	3
ŞARKİKARAAĞAÇ	Anasınıfı	6
	İlkokul	16
	Ortaokul	23
	Lise	15
SENİRKENT	Anasınıfı	1
	İlkokul	3
	Ortaokul	8
	Lise	4
YENİŞARBADEMLİ	Anasınıfı	0
	İlkokul	3
	Ortaokul	8
	Lise	4
<b>TOPLAM</b>		<b>208</b>



OKUL ÖZEL EĞİTİM SINIFLARI VE KAYNAŞTIRMA ÖĞRENCİLERİ  
İÇİN YAPILAN ZİYARETLERİMİZ





## YALVAÇ REHBERLİK VE ARAŞTIRMA MERKEZİ MÜDÜRLÜĞÜ

### ÖZEL EĞİTİM SINIF BİLGİLERİ

İLÇE	OKUL ADI	SINIF TÜRÜ	MEVCUT	
1	YALVAÇ	FATİH İLOKULU	Orta Ağır Zihinsel	2
2	YALVAÇ	FATİH İLOKULU	Hafif Otizm	2
3	YALVAÇ	GAZİPAŞA İLOKULU	Görme	1
4	YALVAÇ	GAZİPAŞA İLOKULU	Hafif Düzey Zihinsel	5
5	YALVAÇ	ÇETİNCE İLKOKULU	Orta Ağır Zihinsel	1
6	YALVAÇ	KAYMAKAM ABDURRAHMANBEY ORTAOKULU	Hafif Düzey Zihinsel	8
7	YALVAÇ	KAYMAKAM ABDURRAHMANBEY ORTAOKULU	Orta Ağır Zihinsel	9
8	YALVAÇ	HÜYÜKLÜ ŞEHİT AYTAÇ USTA ORTAOKULU	Hafif Otizm	1
9	YALVAÇ	NENE HATUN MTAL	Hafif Düzey Zihinsel	5
10	YALVAÇ	YALVAÇ MESLEKİ VE TEKNİK ANADOLU LİSESİ	Hafif Düzey Zihinsel	4
11	YALVAÇ	VESİLE ŞEFİKA BÜYÜKKUTLU ÖZEL EĞİTİM OKULU	Orta Ağır Zihinsel	12
12	ŞARKİKARAAĞAÇ	BORSA İSTANBUL ATATÜRK İLKOKULU	Orta Ağır Otizm	1
13	ŞARKİKARAAĞAÇ	BORSA İSTANBUL ATATÜRK İLKOKULU	Hafif Düzey Zihinsel	6
14	ŞARKİKARAAĞAÇ	BORSA İSTANBUL ATATÜRK ORTAOKULU	Hafif Düzey Zihinsel	5
15	ŞARKİKARAAĞAÇ	BORSA İSTANBUL ATATÜRK ORTAOKULU	Orta Ağır Zihinsel	3
16	ŞARKİKARAAĞAÇ	ŞEHİT MUHAMMED CEYLAN MTAL	Hafif Düzey Zihinsel	2
17	ŞARKİKARAAĞAÇ	ŞEHİT MUHAMMED CEYLAN MTAL	Orta Ağır Zihinsel	8
18	GELENDOST	ŞEHİT ERHAN ÇAKMAK ORTAOKULU	Hafif Düzey Zihinsel	3
19	GELENDOST	ŞEHİT ERHAN ÇAKMAK ORTAOKULU	Orta Ağır Zihinsel	2
20	GELENDOST	ŞEHİT ERHAN ÇAKMAK ORTAOKULU	Orta Ağır Otizm	1
21	GELENDOST	MESLEKİ VE TEKNİK ANADOLU LİSESİ	Orta Ağır Zihinsel	4
22	GELENDOST	MESLEKİ VE TEKNİK ANADOLU LİSESİ	Orta Ağır Otizm	1
23	SENİRKENT	TURAN İLKOKULU	Hafif Düzey Zihinsel	1
24	SENİRKENT	GARİP İLKOKULU	Hafif Otizm	1
25	SENİRKENT	BÜYÜKKABACA 75.YIL İLKOKULU	Orta Ağır Zihinsel	1
26	SENİRKENT	BÜYÜKKABACA ORTAOKULU	Hafif Düzey Zihinsel	1
27	SENİRKENT	YÜKSELİŞ ORTAOKULU	Orta Ağır Zihinsel	3
28	SENİRKENT	DR. TAHSİN TOLA M.T.A.L.	Orta Ağır Zihinsel	1
29	YENİŞARBADEMLİ	FATİH ORTAOKULU	Orta Ağır Zihinsel	1

**YALVAÇ REHBERLİK VE ARAŞTIRMA MERKEZİ MÜDÜRLÜĞÜ**

**YALVAÇ  
REHBERLİK VE ARAŞTIRMA  
MERKEZİ MÜDÜRLÜĞÜ**

**2023**